

# Deudata

**Deudata** es un paquete de software desarrollado por Sispyme,S.L. específicamente para resolver la problemática de **Gestión de las Cuentas a Cobrar**.

Mantiene una Base de Datos de Clientes y un detalle completo de su Deuda, tanto Viva como en Riesgo, en Gestión de Impagados o Histórica.

Proporciona un entorno de trabajo de fácil utilización, ya que el usuario dispone de total flexibilidad para la selección y clasificación de las vistas de los datos y de un completo y potente juego de funciones de Gestión.

Además, incluye un amplio catálogo de escritos, editado por el usuario, para facilitar y completar el intercambio de correspondencia con los terceros (Bancos, Clientes, etc.)

Deudata es un complemento ideal a otras aplicaciones del sistema informático general, ya que permite una fácil integración gracias a las funciones de Intercambio de datos con otros subsistemas, como puedan ser la Gestión Comercial-Facturación y la Contabilidad Financiera.

Está disponible una versión que enlaza 100% con aplicaciones en iSeries IBM (AS/400) y su DB2/400 mediante réplicas en ambos sentidos, totalmente automáticas y transparentes al usuario.

El programa puede ser adaptado cambiando tantos componentes como sean necesarios y completado con aquellos componentes adicionales que se demanden.



Nuestros servicios de asistencia para configuración, soporte y mantenimiento aseguran el correcto funcionamiento de la aplicación y su adaptación, en el tiempo, a las nuevas necesidades que la evolución del negocio o las normativas oficiales impongan.



## Características de Deudata

### a) Parametrizable

La Base de Datos de Deudores contiene:

- \* perfil de Cobro (Forma, Lugar, Instrumento, Condiciones, Cuenta)
- \* varias Direcciones (Fiscal, Efecto, Correspondencia y Gestión)
- \* Comunicación (teléfono, fax, e-mail)

Para su integración con un subsistema Comercial, dispone de funciones de intercambio automático y de importación de base de datos de Clientes.

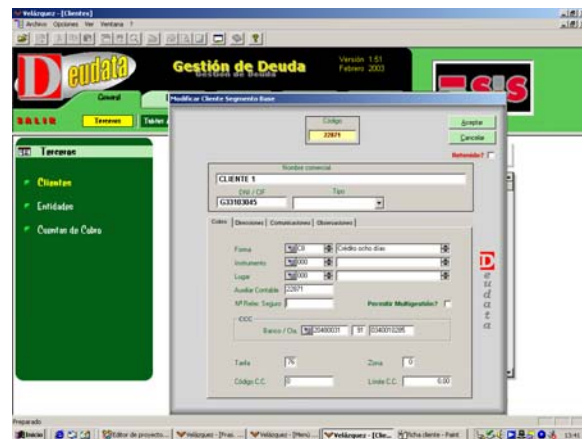

Para su enlace automático con el subsistema Contable, contiene plantillas de contabilización que permite configurar el asiento que se desea vincular a cada caso típico de Cobro.

Otros elementos parametrizables son:

- Entidades Bancarias (este archivo se suministra con la aplicación)
- Formas de Pago de los deudores
- Lugares de Pago
- Instrumentos de Cobro
- Carreras de Gestión características
- Usuarios autorizados y Niveles de autorización

### b) Potente

La aplicación incorpora un potente juego de funciones que cubre prácticamente todas las necesidades operativas típicas de una Gestión de Cobros:

- Importar automáticamente Nueva Deuda desde la Facturación
- Crear manualmente Nueva Deuda (Cargo, Abono, Anticipo, etc.)
- Modificar Deuda existente
- Cobrar (total, parcial)
- Remesar
- Anotar Impago a Vencimiento
- Postdatar (cambiar Vencimiento)
- Agrupar
- Partir
- Asignar cuenta de Cobro
- Llevar a Gestión (de Impagados)
- Someter a gestión de Seguro de Cobro
- Declarar Incobrable.

# D e u d a t a

## c) Fácil de usar

Deudata incluye un juego muy completo de funciones de gestión, desde la incorporación de deuda nueva, su progresión a través de las Situaciones y Estados típicos de deuda, hasta los últimos procesos de cobro. Para realizar dicha gestión, el usuario dispone de múltiples facilidades de acceso y mantenimiento:

Opciones de Visión y Clasificación:

- \* Por Cliente
- \* Por Vencimiento
- \* Por Cuenta de Cobro

Opciones de Selección:

- \* Vencimientos
- \* Importe inicial, pdte.
- \* Situación
  - Al cobro
  - En Cartera
  - Al Descuento
  - En Riesgo
  - En Gestión
  - Cobrada
  - Incobrable
- \* Estado
  - Anticipos
  - Pendientes
  - Impagadas
  - Devueltas
  - Vencidas
  - Atendidas
  - Cubiertas por Seguro
- \* Cuenta (de Deudor o de Cobro)



Existen cuatro apartados de Deuda

- Viva
- en Riesgo.
- en Gestión
- Histórica

La función de Confección de Remesas permite el establecimiento de Opciones de Selección que filtran la Deuda a descontar, soporta la opción de editar la propuesta de Remesa para incluir u omitir nuevos efectos y la generación de archivos de intercambio compatibles con las normas CSB19,32 y 58.

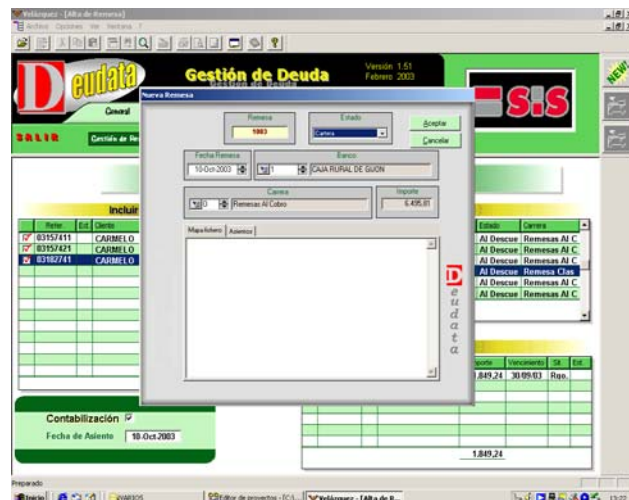



El envío de una Remesa de Descuento provoca que la Deuda actualice su situación (*en Riesgo*) y que se genere el asiento contable correspondiente, hasta que en la fecha de vencimiento se cambia a *Vencida*.

Para el control del Riesgo se suministran los Informes de Riesgo por Cliente y Riesgo por Banco.

- **Gestión de Impagados**

Apartado con tratamiento especial, en el que, mediante el empleo de una Agenda de Gestión se van planificando y ejecutando las acciones de cobro pertinentes.

- **Utilidades**

Sección donde se hace un total seguimiento de la Deuda a través de :

- Historial de eventos de Cobro
- Historial de Cambios de Deuda
- Historial de Cobros de Seguro
- Historial de Escritos intercambiados con cada Deudor, con indicación del tipo de Documento enviado (avisos de cambio de Vencimiento, Fras. Pendientes, Seguro, Fraccionamiento, Agrupamiento, Cobro y Devolución).

# Características

## Tecnología avanzada

**Deudata** ha sido fabricada con la herramienta *Velázquez Visual*, poderosa tecnología de desarrollo de aplicaciones para Windows. Se ha conseguido un aplicativo dotado con las siguientes características:

**Fácil de Usar** El entorno Windows proporciona una interface de usuario intuitiva y gráfica. Todas las funciones están normalizadas y el aprendizaje es muy corto.

**Seguro y Fiable** Seguridad de acceso por usuario y/o grupos de usuario a las diferentes opciones. Control de Integridad de Datos en las actualizaciones. Reconstrucción automática de la Base de Datos en caso de caídas o finales anormales. Backups y Recuperación.

**Potente y Flexible** Utilización de “Rejillas de Datos” con un juego muy potente de funciones que permiten al usuario adecuar la consulta a la necesidad concreta (libertad de selección de registros, de clasificación, de partición/conjunción de listas, etc.). “Personalizador de Informes” opcional que permite al usuario modificar cualquier informe estándar de la aplicación para adaptarlo a sus requerimientos.

**Alto rendimiento** “Localizadores” de alto rendimiento, sin parangón en el mercado, para buscar en las tablas por varios argumentos. El Motor de Base de Datos, utilizado en la versión Cliente/Servidor, está optimizado para proporcionar el máximo rendimiento a las estaciones remotas.

## Avanzadas opciones de Internet

El producto es C/S y está dotado de un Motor de Base de Datos residente en el Servidor que contiene funciones optimizados de transmisión CTP/IP.

**Informes editables** El programa tiene la opción de ser instalado con una herramienta que permite al usuario acceder a los informes suministrados y personalizarlos a su gusto.